



PARECER DE ANÁLISE DAS AMOSTRAS

Pregão Eletrônico nº 023/2023
Processo Administrativo nº 041/2023

OBJETO: contratação de empresa para fornecimento de Equipamentos de Proteção Individual – EPI's, atendendo as necessidades dos departamentos solicitantes, conforme especificações e quantidades constantes no Anexo I – TERMO DE REFERÊNCIA.

I - Da Consulta

Conforme em edital a empresa vencedora do certame deveria apresentar a amostra do item do ANEXO I, SOB PENA DE DESCLASSIFICAÇÃO, caso solicitada, para o Setor de Licitações, no horário das 08h00min às 17h00min (horário de Brasília), até o 5º (quinto) dia útil seguinte à solicitação do pregoeiro, através de comunicação via CHAT do COMPRASNET.

A Sessão Pública ocorreu no dia 20 de abril de 2023, do qual as empresas **DARLU INDUSTRIA TEXTIL LTDA** inscrita no CNPJ nº 40.223.106.0001-79; a empresa **BC SANTOS COMERCIO E REPRESENTACOES LTDA** inscrita no CNPJ nº 45.118.371/0001-00; a empresa **FASTMED COMERCIO DE MEDICAMENTOS E MATERIAIS HOSPITALARES LTDA** inscrita no CNPJ nº 48.778.881/0001-00; a empresa **PIZANI EQUIPAMENTOS DE SEGURANCA LTDA** inscrita no CNPJ nº 19.611.064/0001-57, **AGREGA DISTRIBUIDORA LTDA** inscrita no CNPJ nº 49.834.027/0001-79; a empresa **INOVE LICITACOES LTDA** inscrita no CNPJ nº 23.567.504/0001-93; a empresa **JD ELETRO COMERCIAL LTDA** inscrita no CNPJ nº 36.091.140/0001-60; a empresa **LDG CLEAN COMERCIO DE PRODUTOS LTDA** inscrita no CNPJ nº 49.087.735/0001-93, a empresa **MASTERSUL EQUIPAMENTOS DE SEGURANCA LTDA** inscrita no CNPJ nº 18.274.923/0001-03, foram as classificadas em primeiro lugar, devendo encaminhar a amostra até a data de 05 de maio de 2023.

As empresas encaminharam as amostras no prazo estabelecido em edital, sendo recebidas pelo Setor de Licitações.

II – Da Análise

Os critérios de análise serão os seguintes:

- Qualidade do produto;
- Especificações nos termos do Edital;
- Compatibilidade;
- Durabilidade;
- Verificação se o produto atende com eficácia ao fim a que se destina;
- Embalagens, lacre, resistência, identificação do produto, prazo de validade, firmeza, integridade e consistência, cor, sabor, odor, textura, formato e peso;
- Comparação Custo x Benefício, a fim de averiguar a qualidade do material, através da seguinte metodologia:
- Verificação, através da utilização do material, se o mesmo tem rendimento adequado às necessidades da municipalidade;

- **DARLU INDUSTRIA TEXTIL LTDA inscrita no CNPJ nº 40.223.106.0001-79**

Amostra do seguinte item:



MUNICÍPIO DE MARMELEIRO

ESTADO DO PARANÁ

01 – **Apoio/descanso para os pés:** Regulagem de altura, com movimento epicicloidal ou de inclinação com balanço, estrutura em aço ou ferro, tratado por processo de fosfatização, com base de apoio para os pés em polipropileno ou de injetado em poliuretano rígido de alto impacto ou em madeira especial tipo MDF (Mid Density Fiber) ou ABF (Aglomerado de Baixa Pressão), esta recoberta em tinta especial ou laminado. Deve possuir estrutura antiderrapante, pés ou sapatas de borracha antideslizantes, suportar alto impacto e uma capacidade de carga aproximada a 40kg. Dimensões (mínimo x máximo): Comprimento: 46 x 48 cm. Largura: 30 x 32 cm. Altura: 12 x 15 cm. Marca: **MARCA: DLH, REPROVADO, não atende o descritivo (base em MDF).**



- **BC SANTOS COMERCIO E REPRESENTACOES LTDA** inscrita no CNPJ nº 45.118.371/0001-00

Amostra dos seguintes itens:

02 – **Avental de proteção impermeável,** reutilizável, tecido 100% poliéster, manga longa, com punho, gola redonda, com abertura nas costas, com tiras de amarração na cintura e pescoço, cinto preso ao capote, resistente a água, tecido leve, boa transpirabilidade, toque macio, costuras reforçadas. Tamanhos: PP, P, M e G. Marca: **BC, REPROVADO, tecido em TNT de baixa qualidade não impermeável e não reutilizável.**



14 – **Colete de sinalização,** tipo blusão, Composição em brim pesado (gramatura entre 250 e 260 g/m²), cor: a definir. Gola tipo padre, com 01 bolso superior e 02 bolsos inferiores com pregas, com zíper embutido, com faixas refletivas de 5cm, conforme norma ABNT NBR 15.292 (comprovado através de laudo), meio elástico nas costas e com bordados na frente e costas. Os dados para personalização serão informados após a emissão da ordem de fornecimento. Tamanhos P, M, G e GG. Marca: **BC, REPROVADO. Não atende ao descritivo, sem zíper, falta bolsos inferiores, falta identificação de tipo de tecido e comprovação de laudo da ABNT.**



MUNICÍPIO DE MARMELEIRO

ESTADO DO PARANÁ



16 – **Conjuntos (camisa de manga longa e calça)**, tecido brim 100% algodão, em cores a definir, com faixa refletiva dupla de 5 cm de largura, sendo a faixa colorida em verde fluorescente 100% poliéster em material altamente refletivo, na camisa e na calça, com logomarcas da Administração Municipal e do Departamento solicitante. Comprimento da camisa na altura da cintura e fechamento com botões, com faixas refletivas na altura do peito e mangas. Calça com elástico e cordão no cós, com dois bolsos na frente e dois bolsos atrás, com faixa refletiva nas pernas. Nos tamanhos P, M, G e GG. **Marca: BC. REPROVADO.** Amostras sem identificação de composição de tecido, calça sem um bolso atrás, diferença de tonalidade na cor da calça.



- **FASTMED COMERCIO DE MEDICAMENTOS E MATERIAIS HOSPITALARES LTDA**
inscrita no CNPJ nº 48.778.881/0001-00

Amostra dos seguintes itens:

06 – **Avental/jaleco Descartável TNT**, com 1,20 de comprimento, cava raglan, Manga Longa, com elástico nos punhos, gola alta, com abertura na parte de traz com fechamento em velcro no pescoço (para melhor ajuste no pescoço), abertura do capote atrás com tiras de amarração na cintura (tipo cinto) que deve ser fixada junto a costura lateral do capote (a tira do meio das costas deve ser longa de modo a permitir amarração justa ao corpo de modo que o capote transpasse na altura da cintura) Aventais de uso único, fabricados em 100% polipropileno (TNT - Tecido Não Tecido) Gramatura 40 G/m². Descartável, Atóxico, não estéril. **Marca: SPK, APROVADO.**



MUNICÍPIO DE MARMELEIRO

ESTADO DO PARANÁ

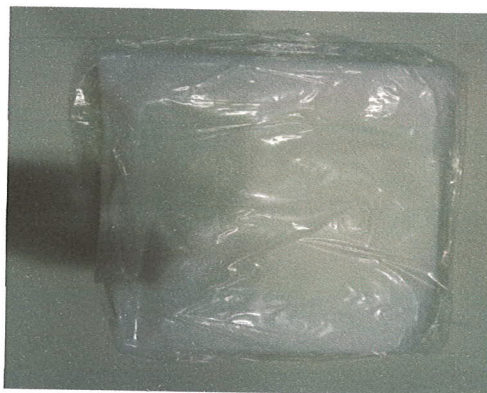

24 – **Luva látex** procedimento talcada, caixa com 100 unidades, nos tamanhos P, M e G. **Marca: NUGARD, APROVADO.**

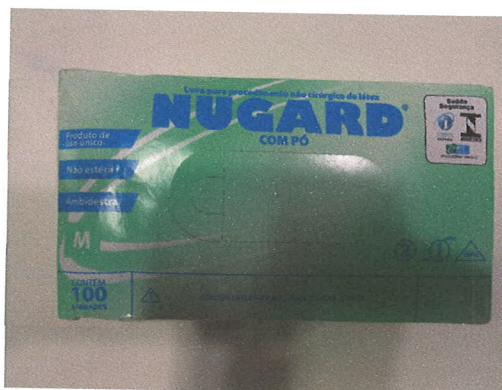

27 – **MÁSCARA** com classificação PFF2 e N95 obrigatoriamente; confeccionado de modo a oferecer maior resistência à penetração de sangue e outros fluidos corpóreos; não valvulado; tamanho regular; eficiência de filtração mínima de 94% contra a penetração de aerossóis particulados não oleosos; com Eficiência de Filtração Bacteriológica, ou seja, 99% contra bioaerossóis gerados pelo próprio usuário do respirador e que podem estar contaminados, protegendo assim o exterior da máscara. Podendo ser utilizado como máscara cirúrgica em procedimentos que requerem a proteção do campo estéril; grampo de ajuste nasal; descartável; Com 02 bandas de elástico, 01 tira de espuma e 01 grampo de ajuste nasal; Registro no Ministério da Saúde: 10002079056 (ANVISA). **Marca: SPK, APROVADO.**



29 – **Máscara descartável**, respirador semi-facial dobrável, indicada para proteção das vias respiratórias contra inalação de poeiras e nevoas, com clips nasal e elástico, em TNT, CA válido. Caixa com 100 unidades. **Marca: SPK, APROVADO. OBS: amostra enviada em caixa com 50 unidades, sendo necessário ajuste de quantitativo na entrega.**



MUNICÍPIO DE MARMELEIRO

ESTADO DO PARANÁ



37 – Touca de proteção capilar descartável, branca, tamanho único, confeccionada em TNT (Tecido Não Tecido), sanfonada com elástico, para utilização em cozinhas industriais, panificadoras, indústria de alimentos, refeitórios embalagem com 50 unidades. **Marca: SPK, APROVADO.**

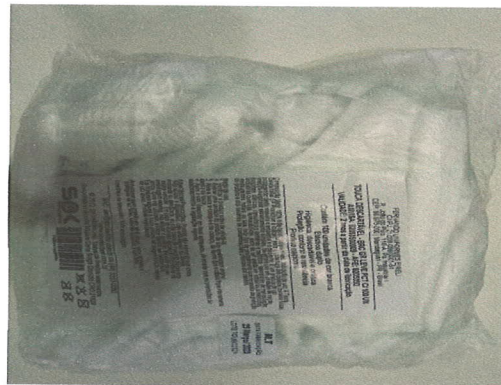

- **PIZANI EQUIPAMENTOS DE SEGURANÇA LTDA** inscrita no CNPJ nº 19.611.064/0001-57

Amostra dos seguintes itens:

07 – Botina de peso leve, sem componentes metálicos, de cano curto, em vaqueta macia, curtida ao cromo, hidrofugada, cor preta, com solado em poliuretano injetado direto no cabedal, em bidensidade, com características de resistências mecânica e elétrica, com CA válido. Tamanhos do 34 ao 44. **Marca: CARTON CA 29391, APROVADO.**

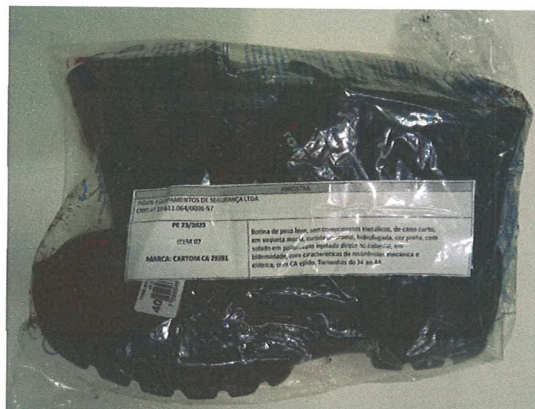

08 – Botina de segurança em couro preto, sem cadarço, bico Composite e palmilha antiperfuro de EVA com espessura mínima de 4 mm na parte frontal e 8 mm na parte traseira, forrada com tecido 100%



MUNICÍPIO DE MARMELEIRO

ESTADO DO PARANÁ

Poliamida, Sola em poliuretano de baixa densidade, alta absorção de impacto e leveza. Antiderrapante com ranhuras de drenagem. Certificados e aprovações do Ministério do Trabalho: CA válido, Norma: OB- ABNT NBR ISO 20347/2012, Laudos fornecidos por IBETEC E IPT. Tamanhos a 34 ao 44. Sugestão de marca: Botina De Segurança Em Couro Preto Estival WO10011S1 CA 44.597. **Marca: CATOM CA 39931, APROVADO.**

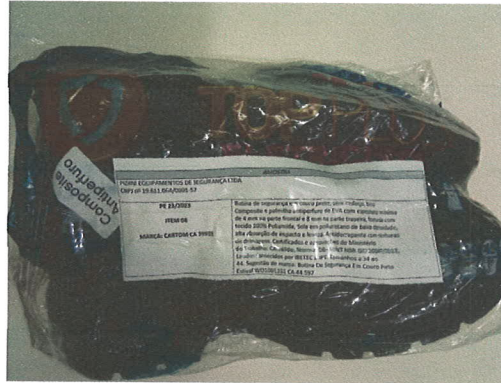

13 – **Capacete de segurança**, com copa, aba frontal, suspensão e jugular, com fendas laterais para acoplamento de protetores auriculares e faciais, ter alta resistência. **Marca: CAMPER CA 34414, APROVADO.**



20 – **Luva de poliamida** com banho nítrico, confeccionada em nylon e elastano, recoberta em látex nítrico na palma, face palmar e ponta dos dedos, dorso sem revestimentos, punho tricotado com elástico. **Marca: VOLK CA 46803, APROVADO.**

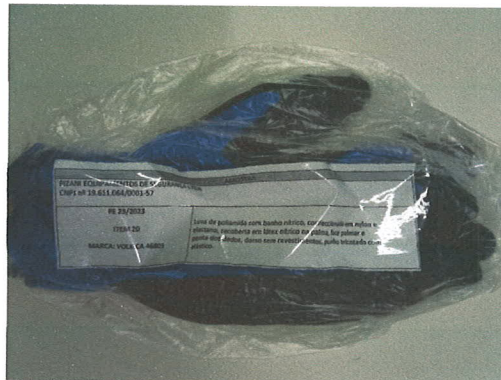

22 – **Luva de vaqueta tipo petroleira**, confeccionada em couro bovino curtido ao cromo, com reforço entre o polegar e o indicador, com reforço palmar interno, com elástico embutido do dorso, acabamento em viés, costurada com linha de nylon, largura da palma 12,5 cm e comprimento total de 25 cm, com



MUNICÍPIO DE MARMELEIRO

ESTADO DO PARANÁ

espessura em média 1,20 mm e gramatura 0,057 gramas/ cm² ou 0,57 kg/m². (podendo haver variações de mais ou menos 5mm). **Marca: TESSER CA 46958, APROVADO.**

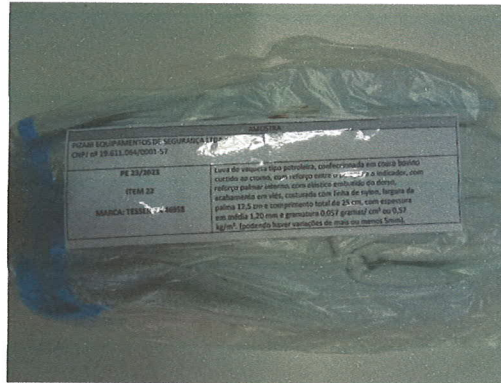

25 – **Luvas de anti-corte:** fios sintéticos, modelo de cinco dedos, punho elastizado, palma antiderrapante, fácil higienização, punho curto, tamanho P, M e G. Com CA. **Marca: SUPERSAFETY CA 32036, APROVADO.**

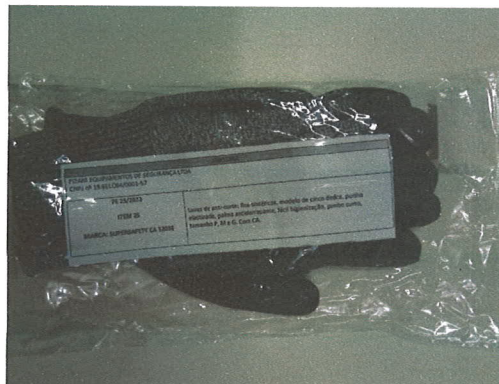

26 – **Macacão de segurança com capuz,** na cor branca, confeccionado em não tecido, 100% em polipropileno microporoso respirável, de alta densidade com tratamento estático, apresentar zíper frontal. Indicado para proteção do tronco, membros superiores e inferiores do usuário contra respingos de produtos químicos. Com CA válido. Tamanhos P, M, G, XG, XXG. **Marca: YMPULSE CA 42444, APROVADO.**



30 – **Óculos de proteção** lente escura que filtram a radiação UVA e UVB, confeccionado em policarbonato óptico, lente curva, leve e resistente. Haste de material plástico, tipo espátula, maleável. **Marca: VALEPLAST CA 42721, APROVADO.**



MUNICÍPIO DE MARMELEIRO

ESTADO DO PARANÁ

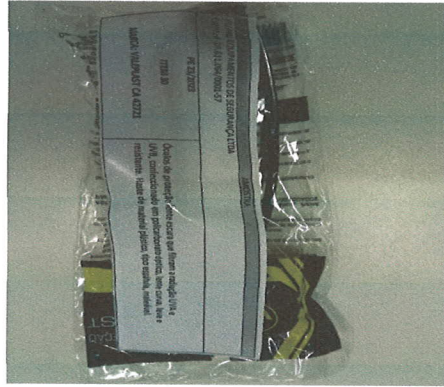

- **AGREGA DISTRIBUIDORA LTDA** inscrita no CNPJ nº 49.834.027/0001-79;

Amostra dos seguintes itens:

03 – **Avental de PVC** forrado, frontal, comprimento 1,20m, largura 0,70m, com cordões para ajuste no pescoço e cintura, com CA válido. **Marca: PLASTCOR, APROVADO.**

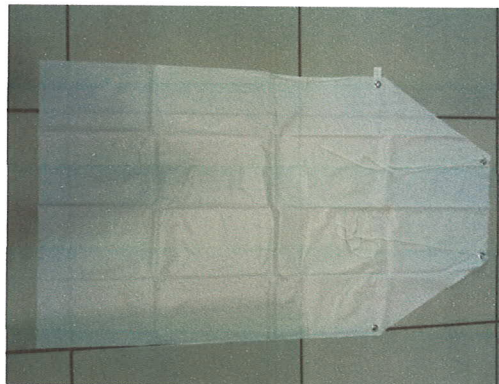

04 – **Avental de segurança** confeccionada em raspa de couro, medindo no mínimo 1,20x0,60m com tiras em raspas presas no pescoço e na cintura, fivelas metálicas para ajustes. Com CA válido. **Marca: BERGHAHN, REPROVADO. Não atende o descritivo, sem fivela metálica para ajuste.**

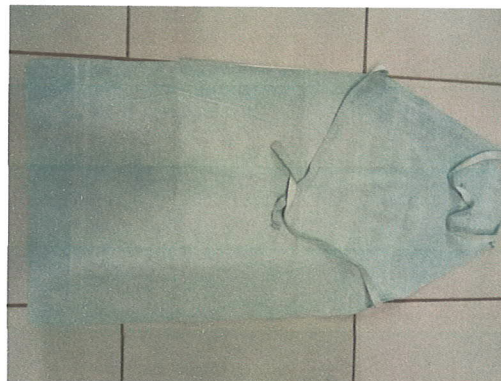

23 – **Luva de vaqueta tipo petroleira**, confeccionada em couro bovino curtido ao cromo, com reforço entre o polegar e o indicador, com reforço palmar interno, com elástico embutido do dorso, acabamento em viés, costurada com linha de nylon, largura da palma 12,5 cm e comprimento total de 45 cm, com punho de 20 cm, com espessura em média 1,20 mm e gramatura 0,057 gramas/ cm² ou 0,57 kg/m² (podendo haver variações de mais ou menos 5mm). **Marca: BERGHAHN, REPROVADO. NÃO ENCAMINHOU AMOSTRA.**



MUNICÍPIO DE MARMELEIRO

ESTADO DO PARANÁ

32 – **Protetor auricular**, tipo concha, atenuação 24db, constituído por duas conchas em plástico, resistente a choques mecânicos, unidas por haste flexível em formato “U”, regulável, na cor preta, conchas revestidas com almofadas de espuma em suas laterais e no interior com Certificado de Aprovação de Equipamento de proteção Individual – CAEPI (válido) do Ministério do Trabalho e Emprego C.A válido. **Marca: CAMPER, APROVADO.**



33 – **Protetor facial** em malha de aço 8” x 12”, fabricado em tela de aço com cerca de 310mm de largura e 195mm de altura, sendo que a malha é fixada a coroa por meio de pinos plásticos, com regulagem de tamanho através de catraca. Suporte tipo carneiro com regulagem. **Marca: CAMPER, REPROVADO. NÃO ENCAMINHO AMOSTRA.**

38 – **Vestimenta tipo capa de chuva**: Proteção do tronco e membros superiores do usuário contra umidade proveniente de operações com uso de água. Capa confeccionada em PVC, 0,26 mm, costuras através de solda eletrônica, com mangas longas, capuz, fechamento frontal com quatro botões plásticos de pressão. Certificado de Aprovação de Equipamento de proteção Individual – CAEPI (válido) do Ministério do Trabalho e Emprego C.A válido. **Marca: PLASTCOR, REPROVADO. Qualidade não satisfatória, não indica espessura.**



- **INOVE LICITACOES LTDA** inscrita no CNPJ nº 23.567.504/0001-93

Amostra dos seguintes itens:

17 – **Copo dosador de 1000 ml**, em polipropileno, resistente a produtos químicos, com bico projetado, graduação em 100 ml/cc. **Marca: PROLAB, REPROVADO. NÃO ENCAMINHO AMOSTRA.**



MUNICÍPIO DE MARMELEIRO

ESTADO DO PARANÁ

36 – **Termômetro digital de testa sem contato, infravermelho, a prova de água. Mede em apenas 1 segundo, temperatura do corpo, líquidos e objetos. Visor iluminado, alerta sonoro. Marca: SUNDOVE, APROVADO.**



- **JD ELETRO COMERCIAL LTDA** inscrita no CNPJ nº 36.091.140/0001-60

Amostra dos seguintes itens:

21 – **Luva de Super Látex Borracha Grossa, cano Longo, para limpeza pesada, reforçada, interior forrada e palma antiderrapante com espessura de 0,70 mm. Revestimento interno clorinado, antiderrapante tipo diamante na face palmar e pontas dos dedos, formato anatômico com comprimento de 40 cm. Marca: VADENE CA 44122, REPROVADO. Não possui forração, sem identificação de espessura.**



31 – **Óculos proteção, material armação policarbonato, tipo proteção lateral, cor lente incolor, aplicação proteção geral, características adicionais: resistente a impactos. Marca: ISSOMOLD CA 28018, APROVADO.**





MUNICÍPIO DE MARMELEIRO

ESTADO DO PARANÁ

- **LDG CLEAN COMERCIO DE PRODUTOS LTDA** inscrita no CNPJ nº 49.087.735/0001-93

Amostra dos seguintes itens:

34 – **Protetor solar**, com proteção UVA/UVB, FPS mínimo 50, em embalagem de no mínimo 200 ml, incolor, resistente a água e ao suor, oil free, toque seco, textura leve e rápida absorção. Prazo de Validade de no mínimo 06 (seis) meses após a data de entrega. Deve constar Registro na Anvisa.

Sugestão de Marca: Sundown, Natura, Nivea, Cenoura e Bronze, Anasol ou de qualidade igual ou superior. **Marca: ALGSUN, REPROVADO. Toque com aspecto gorduroso, lenta absorção.**

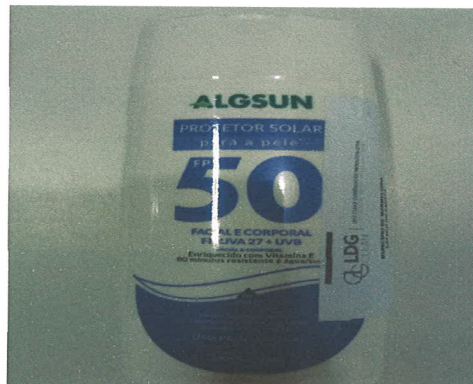

35 – **SPRAY REPELENTE CONTRA INSETOS** Características Gerais: Loção hidratante para repelir mosquitos, pernilongos, borrachudos e muriçocas; À base de Deet; Frasco com 200 ml; Uso adulto e infantil; Dermatologicamente testado. Validade: 2 anos. Registro Anvisa. **Marca: ALGREPEL PLUS, REPROVADO. Não possui Deet, não possui característica de loção, sem identificação de registro na ANVISA.**



- **MASTERSUL EQUIPAMENTOS DE SEGURANCA LTDA** inscrita no CNPJ nº 18.274.923/0001-03

Amostra dos seguintes itens:

10 – **Calçado de segurança em PVC impermeável** na cor azul ou amarela, com forro interno em acabamento macio de poliéster ou tecido de malha, cano alto com cadarço na parte superior do cano, com solado antiderrapante no mesmo local. Tamanho a definir. **Marca: INNPRO, REPROVADO. Material rígido no fecho, ausência de acabamento macio em poliéster.**



MUNICÍPIO DE MARMELEIRO

ESTADO DO PARANÁ



12 – **Calçado tipo Sapato Profissional – UNISSEX**, cor e tamanhos a definir, modelo calçado baixo, constituído de elastômero (TPE), calçado com solado de borracha sintética especial, borracha natural, resistente ao escorregamento, antiderrapante, com alta absorção de impacto. Material, leve. Fechado na parte superior e traseira, atendendo plenamente as exigências da Norma NR-32 da Segurança e Saúde dos Trabalhadores em Serviços de Saúde. Com substância Antimicrobiana junto á formulação composto EVA confecção do cabedal, diminuindo incidência de fungos e bactérias, maior durabilidade, bem como atenua o odor nos pés, palmilha em EVA - Etil Vinil Avetato + Tecido parte superior, destacável, fácil limpeza. Podendo utilizar o Hipoclorito de Sódio (cloro) em sua forma mais concentrada, ou na diluída (água sanitária) para descontaminação. Com CA valido. **Marca: KADESH, REPROVADO. Calçado escorregadio em determinados pisos gerando risco de acidente.**

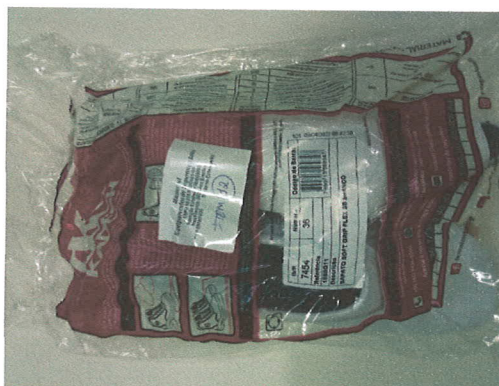

19 – **Luva de borracha nitrílica** com forro flocado de algodão, punho reto com 33cm de comprimento. Embalagem com 01 par, com CA válido. **Marca: VOLK, APROVADO.**



28 – **Máscara com respirador de ar de segurança**, tipo peça facial inteira. Com visor panorâmico, de material plástico rígido transparente. A parte frontal inferior do corpo da peça deve possuir um suporte com uma válvula de exalação. Nas laterais do corpo da peça estarem localizadas duas aberturas contendo



MUNICÍPIO DE MARMELEIRO

ESTADO DO PARANÁ

dois dispositivos de encaixe tipo baioneta onde são fixados os filtros de proteção respiratória. Cada dispositivo contém uma válvula de inalação. Com CA válido. **Marca: PLASTCOR, APROVADO.**



Este é o parecer.

Marmeleiro, 09 de maio de 2023.



Everaldo Sobrinho de Oliveira
Diretor do Departamento de Urbanismo

Idiones Maria Bruni Padilha
Chefe da Divisão de Assistência Social

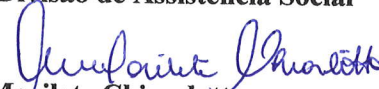

Marilete Chiarelto
Diretora do Departamento de Meio Ambiente
e Recursos Hídricos

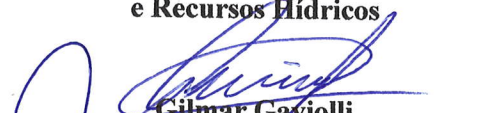

Gilmar Gavioli
Assistente Administrativo

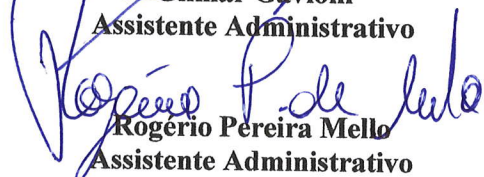

Rogério Pereira de Mello
Assistente Administrativo

Ernani José Menzen
Chefe da Divisão Ens. Fundamental

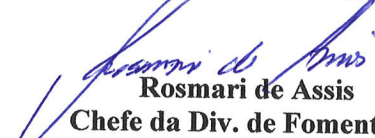

Rosmari de Assis
Chefe da Div. de Fomento Pecuário